



**RESTAURATION  
COLLECTIVE**



RESTAURATION  
COLLECTIVE

# ASSEMBLEE GENERALE 20 AVRIL 2023

LE SYNDICAT CFE-CGC RESTAURATION COLLECTIVE  
FAIT PARTI DE LA FEDERATION INOVA



# ORDRE DU JOUR

- ❖ **Rapport moral du président**
- ❖ **Bilan Année 2022**
- ❖ **Rapport du Trésorier**
- ❖ **Rapport de Branche**

\*\*\*\*\*

**Objectifs 2023**



RESTAURATION  
COLLECTIVE

# Le Président LAURENT BIRKEL

## Bilan 2022

**Laurent BIRKEL**

Président du syndicat national des métiers  
de la restauration collective  
Fédération INOVA CFE-CGC.

📞 06 22 20 38 43

✉️ [laurent.birkel@cfecgc-inova.fr](mailto:laurent.birkel@cfecgc-inova.fr)



# Laurent BIRKEL

Chèr(e)s collègues adhérents, délégués syndicaux Je voudrais tout d'abord vous souhaiter la bienvenue à notre assemblée générale du syndicat des métiers de la restauration collective.

**Votre présence au sein de la CFE- CGC est un engagement que vous honorez chaque jour en lien avec vos actions syndicales.**

En tant que président du syndicat RC je me réjouis de vous compter parmi nous.





Notre syndicat compte **2376** adhérents, de nombreux militants,  
nous déployons notre énergie dans de nombreuses entreprises de la restauration collective.

Présent sur tout le territoire, nous sommes une équipe qui compose un collectif partageant les mêmes valeurs, celles de la **CFE-CGC**, avec respect, considération et une même volonté, celle de participer à l'évolution des droits collectifs et individuels pour les salariés de l'encadrement.



**Je voudrais vous dire merci et vous dire chapeau !**

L'implication sans relâche pour cette année écoulée, 2022  
donne le résultat que nous allons vous présenter avec l'équipe du bureau RC !

C'est le témoignage de vos actions au quotidien,  
accompagner, soutenir, réunir, négocier et porter haut et fort la voix de  
l'encadrement à travers la CFE-CGC.







# 2022

\*De Grands travaux, et la mise en œuvre du nouveau site internet RC avec  
les diverses sections d'entreprise !

Je remercie les équipes au complet qui ont participé de près ou de loin aux résultats de ce  
fabuleux projet numérique.

Merci à Guillaume pour son aide précieuse et de sa coach attitude toujours zen et à l'écoute !

Ce site vous est dédié et est fait pour vous !





**Vous pouvez y découvrir des articles, des documents et des informations essentielles, tant pour nos élus, nos adhérents et tous nos collaborateurs.**

\*\*\*\*\*

**Vous l'avez compris ce site regroupe:**

**Une page principale portant sur la Restauration Collective**

\*\*\*\*\*

**Puis 5 sites dédiés aux différentes sections:**

**API Restauration, Compass Group, Elios, Sodexo, et les autres sections de la restauration collective.**

**N'hésitez pas à naviguer sur le site et cliquer sur les accès de vos sections.**





**Les membres du Syndicat RC sont fiers de faire parti de votre équipe, pour vous écouter, vous guider, et vous accompagner dans cette représentation !**

# Nos sections A travers votre site.



api

COMPASS  
GROUP

elior @

sodexo

ASRC

# La CFE-CGC présente dans votre de société

- \*Compass
- \*Elior
- \*Elres
- \*Saveur Restauration
- \*Sodexo
- \*API
- \*Multi Rest. Service
- \*Arpege
- \*Groupe Ansamble
- \*Newrest
- \*Côte d'azur restauration

- \*Alsacienne de Restauration
- \*Areas
- \*Seat Meal
- \*Restonis
- \*Sud Est Traiteur
- \*Vitalrest
- \*Transgourmet
- \*Antemis
- \*Dupont Restauration
- \*Restalliance
- \*Baxter

# Evolution des adherants RC et INOVA en 2022



# 216 ADHERENTS RC EN PLUS SUR 2022

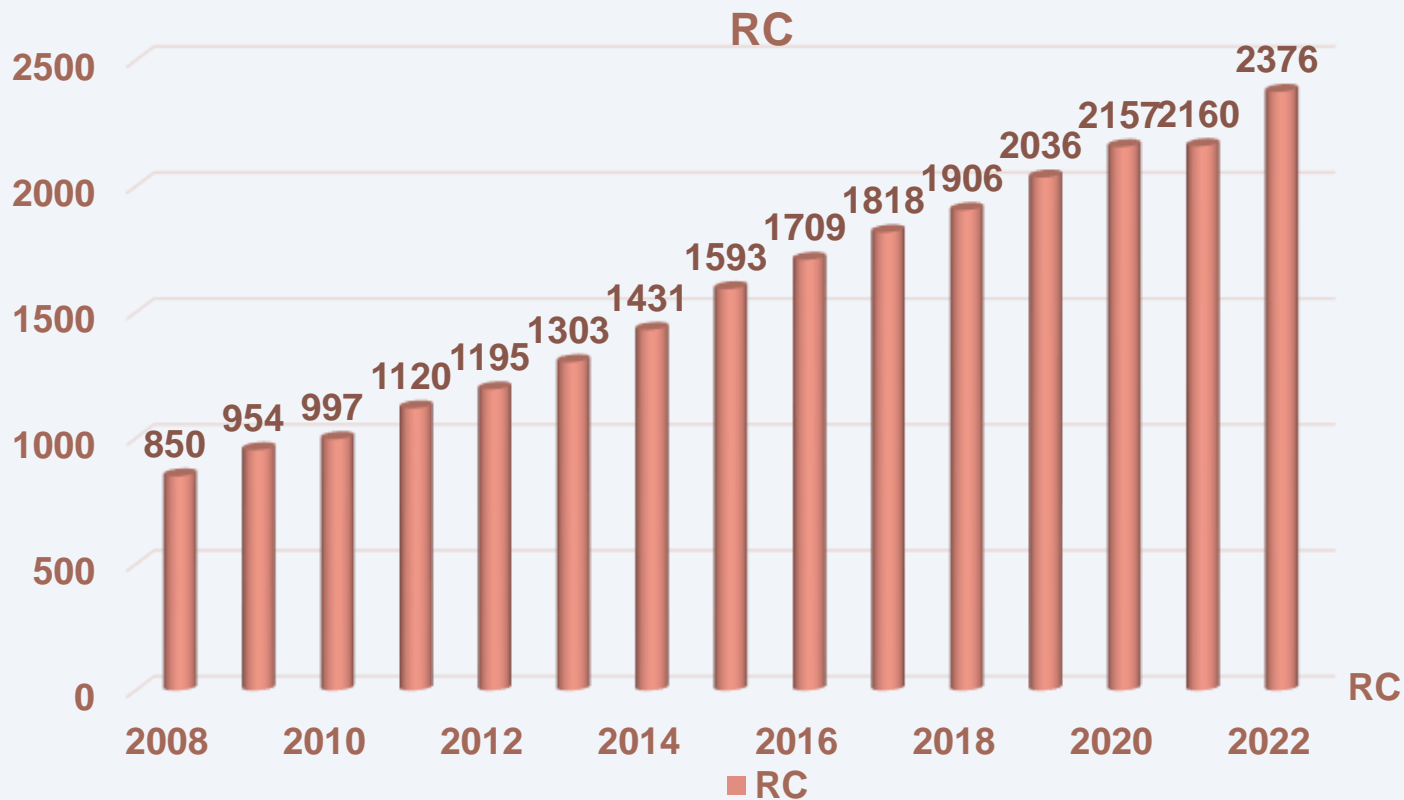

# 216 ADHERENTS RC EN PLUS SUR 2022

2021 2022

SYNDICATS	ADHERENTS n-1	ADHERENTS	Evolution	%	HOMMES	FEMMES	CADRES	AM	EMPLOYES	Retraité
RC	2160	2376	216	10,00%	1723	653	610	1653	90	23

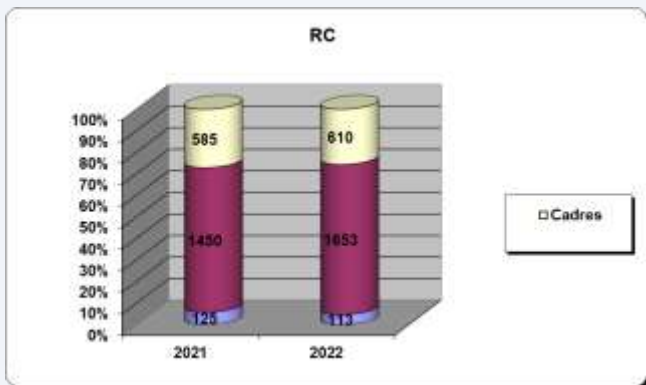

	31/12/2022	31/12/2021	Ecart
RC	2376	2160	216

RC	2021	2022	
Employés	125	113	4,75%
Agents de maîtrise	1450	1653	69,58%
Cadres	585	610	25,67%



# Répartition H/F Restauration Collective 2022

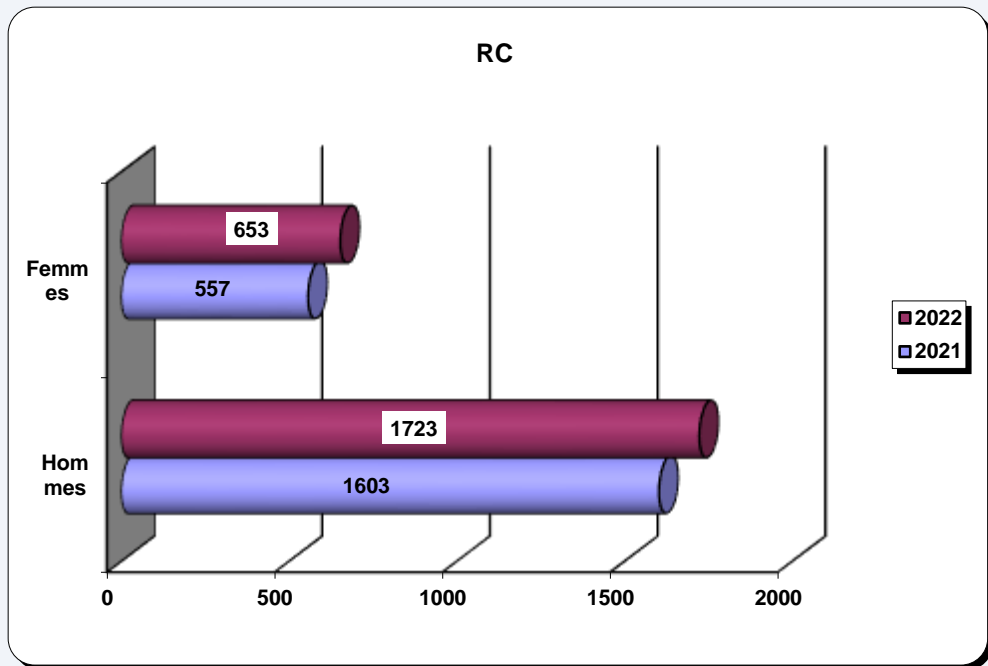

RC	2021	2022
Hommes	1603	1723
Femmes	557	653

**AUGMENTATION DES FEMMES**

**+14,70%**

**AUGMENTATION DES HOMMES**

**+6,97%**

**SUR L'ANNEE 2022**

# 214 ADHERENTS FD INOVA EN PLUS SUR 2022

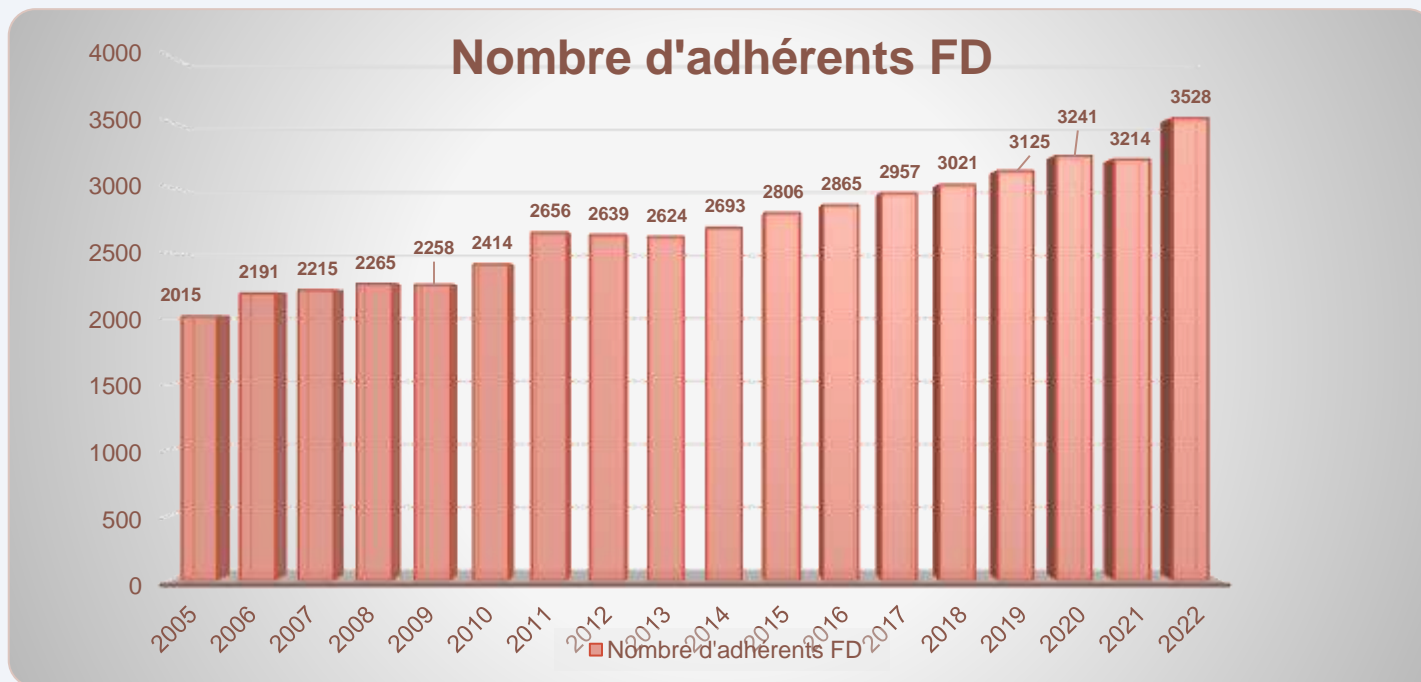

# FEDERATION INOVA REPARTITION DES SYNDICATS 2022

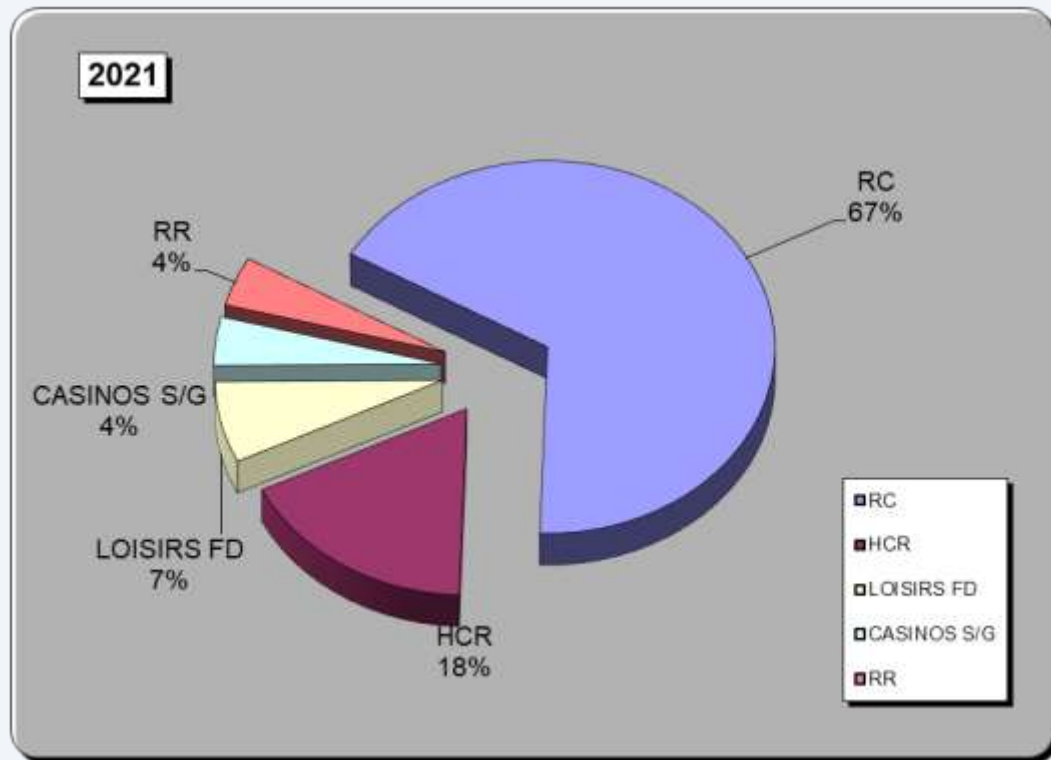



RESTAURATION  
COLLECTIVE

**Le Trésorier et  
Trésorière Adjointe  
Mr DANIEL ECKLE  
Mme STEPHANIE  
SEZILLE**

**Rapport financier.  
Prévisionnel 2023.**



# SYNTHESE DES COMPTES DEPENSES

Synthèse des Dépenses  
2015 - 2022

Restauration Collective

SYNTHESE DES DÉPENSES								
C.F.E / C.G.C INOVA ANNÉES - 2015 ⇨ 2022								
Syndicat : Restauration Collective								
	2015	2016	2017	2018	2019	2020	2021	2022
Frais Transport	3007,12	2999,75	6133,82	4236,11	4000,55	1449,72	6325,69	9460,68
Frais Repas	891,00	1068,80	1753,40	1202,97	847,80	1833,10	2020,10	2353,95
Frais Hébergement	1709,00	2740,00	2372,25	1830,77	2117,35	1522,88	2884,56	4088,72
Frais Tél. / Internet	765,68	878,95	1815,52	979,80	971,34	1587,69	2156,56	1685,86
Frais Matériel Bureau	0,00	6134,93	1675,08	2971,92	1004,54	771,86	2972,87	100,33
Frais Assemblée Générale	660,00	717,80	13400,71	3192,58	2812,15	2105,80	13866,51	2490,03
Frais Communication	556,00	0,00	985,80	4104,73	4922,10	572,40	24932,47	14945,98
Frais de Section	331,70	1288,90	1640,60	3951,84	3818,80	14114,10	3082,01	1451,80
Opérations Diverses	0,00	22,00	22,00	93,45	104,00	179,65	84,20	73,00
<b>Total :</b>	<b>7920,50</b>	<b>15851,13</b>	<b>29799,18</b>	<b>22564,17</b>	<b>20598,63</b>	<b>24137,20</b>	<b>58324,97</b>	<b>36650,35</b>

# SYNTHESE DES COMPTES

Restauration Collective

**SYNTHESE DES COMPTES**  
C.F.E / C.G.C INOVA ANNÉES 2019 - 2020 - 2021 - 2022  
Syndicat : Restauration Collective

Postes de Dépenses :	Prévisionnel 2019	Réalisé 2019	Prévisionnel 2020	Réalisé 2020	Prévisionnel 2021	Réalisé 2021	Prévisionnel 2022	Réalisé 2022
Solde Année Précédente	37 021,48	37 021,48	51 030,05	51 030,05	52 071,45	52 071,45	39941,24	39 941,24
Recettes Accord de Mutualisation (Cotisations)	22 570,80	22 570,80	24 607,72	24 607,72	29 178,80	29 178,80	26 902,90	26 002,90
Versament Exceptionnel et Régularisation.	0,00	0,00	10 000,00	10 000,00	0,00	0,00	0,00	0,00
Frais Transport	-8000,00	-4000,55	-8000,00	-1449,72	-6000,00	-6325,69	-5500,00	-9460,68
Frais Repas	-3000,00	-847,80	-5500,00	-1833,10	-5500,00	-2020,10	-3000,00	-2353,95
Frais Hébergement	-3000,00	-2117,35	-5500,00	-1522,88	-5500,00	-2884,56	-5000,00	-4088,72
Frais Tél. / Internet / Postaux	-2500,00	-971,34	-2500,00	-1587,69	-2500,00	-2156,56	-2500,00	-1685,86
Frais Matériel Bureau/lique	-4500,00	-1004,54	-4500,00	-771,86	-4500,00	-2972,57	-3700,00	-100,33
Frais Assemblée Générale	-4000,00	-2812,15	-4000,00	-2105,80	-8000,00	-13866,51	-4000,00	-2490,03
Frais Communication	-5000,00	-4922,10	-5000,00	-572,40	-3000,00	-24932,47	-12000,00	-14945,98
Frais de Section	-4000,00	-3818,80	-16000,00	-14114,10	-15000,00	-3082,01	-4000,00	-1451,80
Opérations Diverses		-104,00		-179,55		-84,22	-100,00	-73,00
<b>Solde :</b>	<b>3 021,48</b>	<b>16 422,85</b>	<b>30,05</b>	<b>26 892,95</b>	<b>2 071,45</b>	<b>-6 263,54</b>	<b>141,24</b>	<b>3 290,89</b>

# PREVISIONNEL 2023

**BUDGET PRÉVISIONNEL**  
C.F.E / C.G.C INOVA - ANNÉE 2023  
Syndicat : Restauration Collective

## Prévisionnel 2023

### Recettes

Solde Année Précédente	3290,89
Recettes Accord de Mutualisation (Cotisations) versées en 2022	27 518,50
Versement Exceptionnel et Régul.	0,00
<b>Total Recettes</b>	<b>30 809,39</b>

### Dépenses

Frais Transport	-6200,00
Frais Repas	-2500,00
Frais Hébergement	-4000,00
Frais Tél. / Internet / Postaux	-2000,00
Frais Matériel Bureautique	-2000,00
Frais Assemblée Générale	-1500,00
Frais Communication	-10000,00
Frais de Section	-2000,00
Opérations Diverses	-100,00
<b>Solde :</b>	<b>509,39 €</b>



# REPARTITION DES REGLEMENTS RC

REPARTITION DU REGLEMENT DES COTISATIONS					
	<b>2022</b>	<b>PRELEVEMENTS</b>	<b>CHEQUES</b>	<b>ESPECES</b>	<b>TOTAL</b>
<b>RC</b>	<b>Nbre</b>	<b>2254</b>	<b>122</b>		<b>2376</b>
	<b>%</b>	<b>94,87%</b>	<b>5,13%</b>	<b>0,00%</b>	

# PRESENTATION

## Philippe COURTOIS

### Rapport de Branche



Philippe COURTOIS  
Secrétaire Général  
Syndicat Restauration Collective CFE-CGC  
☎ 06 74 04 16 05  
✉ [philippe.courtois@cfecgc-inova.fr](mailto:philippe.courtois@cfecgc-inova.fr)



# CALENDRIER DES NEGOCIATIONS DE BRANCHE

## Accords 2022:

*NAO « pas été signé par la CFE-CGC » (salaire minima branche)  
0% Proposé pour les cadres « inacceptable »  
INTERMITTENTS « avenant signé »*

## Accords en cours 2022:

*Groupe de Travail sur les CLASSIFICATIONS « l'avenant 47 »  
Groupe de travail sur le Rapport de branche (rendu)  
Accord sur la santé et la prévoyance (nomination de l'actuaire) « société ARCOLL »*

## Accords et échanges à venir pour l'année 2023:

*Ouverture de l'accord Handicap  
Accord sur le paritarisme*

# RAPPORT DE BRANCHE « ECONOMIE »

**Ensemble branche 2019**

(source DARES)



**1 070 entreprises**

**99 500 salariés**

INDICATEURS		2018	2021
1	Nombre d'entreprise adhérentes au Syndicat Patronaux	84	72
2	Effectifs Globaux de la branche *1	110000	99500

→ En baisse  
→ En baisse

**Après une année 2020 marquée par la crise Covid, l'activité des entreprises de la restauration collective rebondit de + 7 % en 2021**

Chiffre d'affaires 2021 estimé pour les 72 entreprises adhérentes au SNRC et au SNERS : **5,6 Md € H.T.**

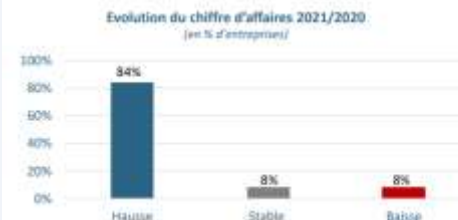

**+7%**  
Evolution du chiffre d'affaires 2021/2020

# Répartition du chiffre d'affaires selon les activités exercées

Plus d'un tiers du chiffre d'affaires réalisé en 2021 provient de l'activité santé, médico-social (EHPAD, IME, CAT,...).

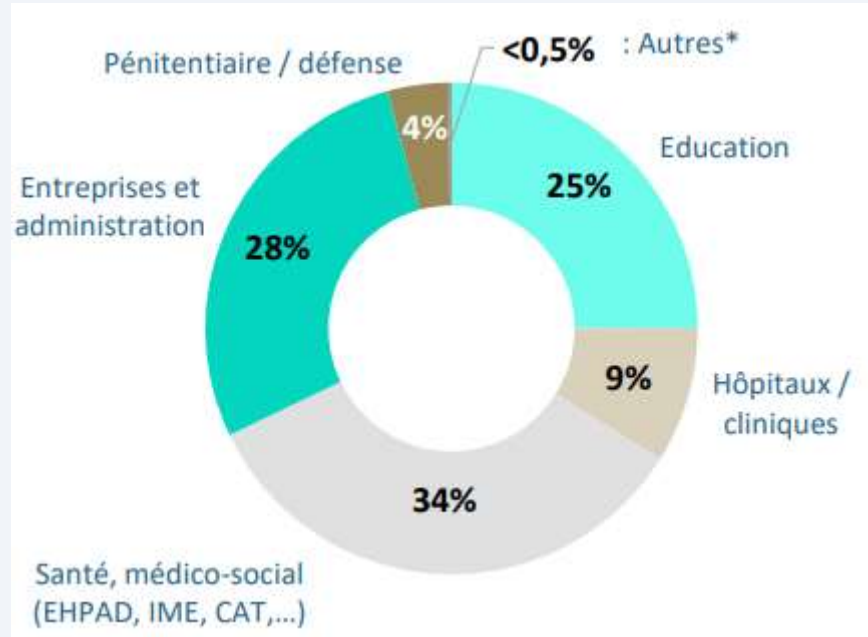

L'activité réalisée auprès des entreprises et administration représente 28 % du chiffre d'affaires total de la profession et l'activité éducation pèse pour un quart du montant.

# RAPPORT DE BRANCHE « Emploi et conditions de Travail »

Répartition des salariés présents au 31-12-2021 selon leur type de contrat

	Hommes	Femmes	Ensemble
CDI (hors CDI*)	88%	73,5%	80%
CDI*	5,5%	19,5%	13%
CDD	4,5%	5,5%	5%
Contrat d'apprentissage	2%	1,5%	2%
Contrat de professionnalisation	<0,5%	<0,5%	<0,5%
<b>Ensemble</b>	<b>100%</b>	<b>100%</b>	<b>100%</b>

Age moyen des salariés présents au 31-12-2021

**44,5 ans**

Ancienneté moyenne des salariés présents au 31-12-2021

**10 ans**

Répartition des salariés présents au 31-12-2021 selon le sexe



**46%**  
d'hommes



**54%**  
de femmes

Pyramide des âges

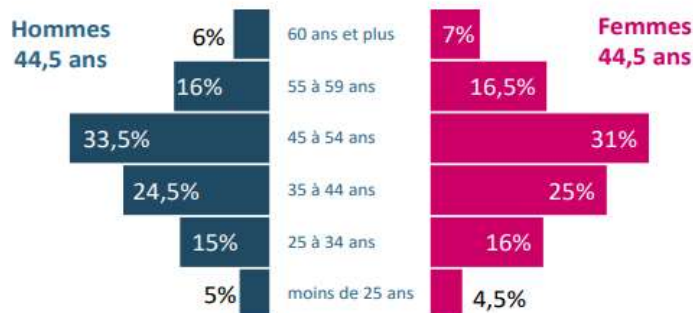

Pyramide de l'ancienneté

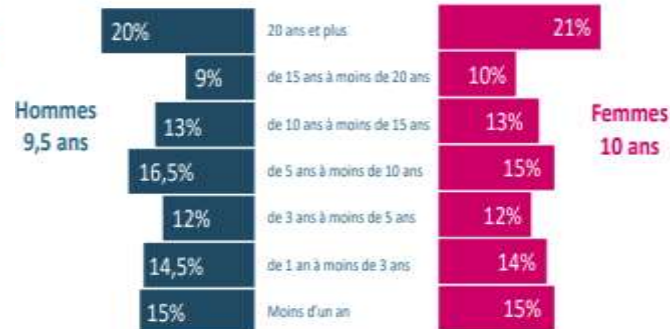

# Répartition salariés présents par catégories

Répartition des salariés présents au 31-12-2021  
selon les catégories professionnelles

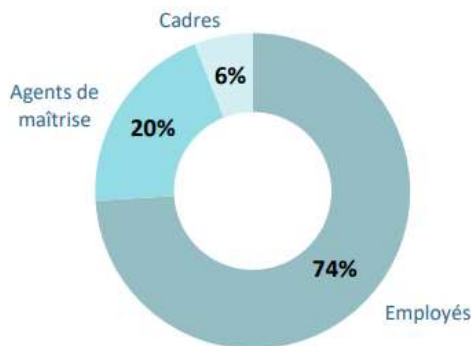

Détail de la répartition selon le sexe des salariés



## la durée du travail

Répartition des salariés présents au 31-12-2021  
selon la durée du travail



## Part d'entreprises employant au moins un salarié handicapé

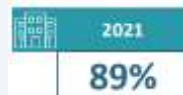

## Part des salariés handicapés dans l'ensemble des salariés présents au 31-12

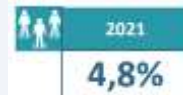

Répartition des salariés en situation de handicap :

✓ Selon leur sexe



✓ Selon leur catégorie professionnelle

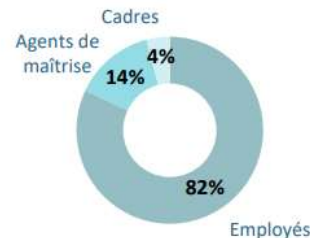



# Synthèse du Rapport de branche « Données 2021 »



**+7%**  
chiffre d'affaires entre 2020 et 2021



**+4,5%**  
solde embauches-départs en 2021  
(à périmètre constant)

- ✓ **92%** des entreprises rencontrent des difficultés de recrutement
- ✓ **16,5%** des salariés ont changé de site au sein de leur entreprise en 2021
- ✓ **23%** des salariés ont suivi une formation en 2021

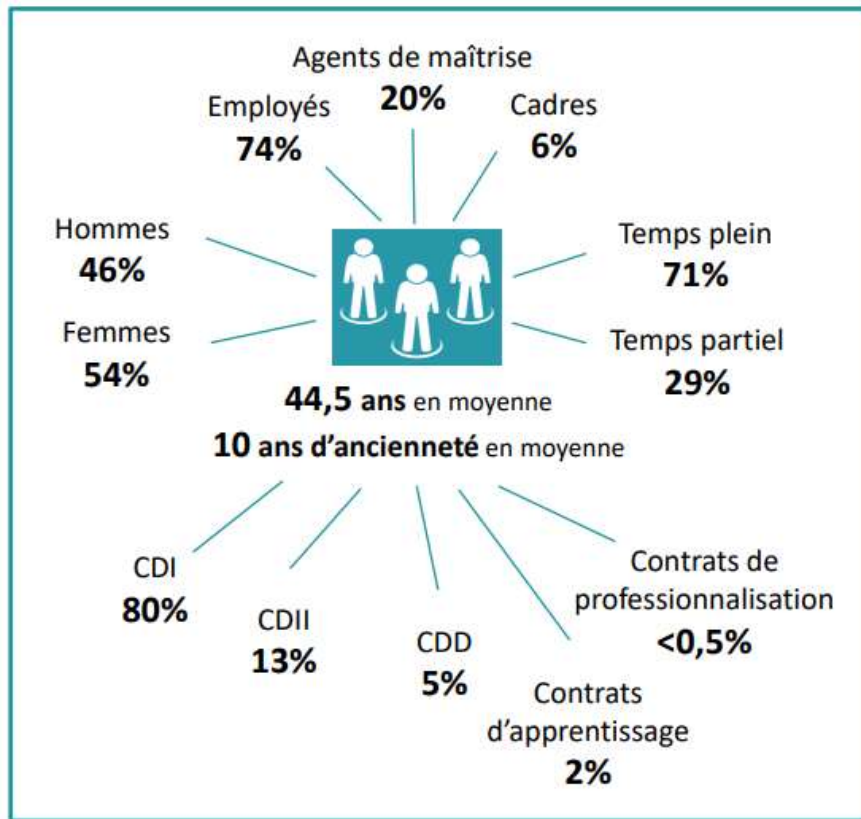

# Restauration Collective Objectif 2023

- \* Accompagnement humain des sections pour les futures élections
- \* Support de communication « vidéo, professions de foi, groupe de travail via teams.
  - \* Echange inter section
  - \* Réunion cohésion section



Frédéric CARON  
Vice-Président

• [06 72 89 15 31](tel:0672891531)  
• [frederic.caron@cfecg  
c-inova.fr](mailto:frederic.caron@cfecg-c-inova.fr)



RESTAURATION  
COLLECTIVE

**Membre du Bureau confédéral**  
**« Tour »**  
**présentation**

# Le nouveau bureau confédéral « Avril 2023 »



**FRANÇOIS  
HOMMERIL**

Président



**JEAN-PHILIPPE  
TANGHE**

Secrétaire général



**FARIDA  
KARAD**

Trésorière nationale





RESTAURATION  
COLLECTIVE

# Les membres du bureau Restauration Collective



**Laurent Birkel**

Président

✉ Laurent.birkel@cfecgc-inova.fr

☎ 06 22 20 38 43



**Frederic CARON**

Président adjoint

✉ Frederic.caron@cfecgc-inova.fr

☎ 06 72 89 15 31



**Philippe COURTOIS**  
Secretaire Général

☎ 06 74 34 16 25



**Cyril BARBIER**  
Secretaire Général  
Adjoint

☎ 06 12 52 36 58



**Daniel ECKLE**  
Trésorier

☎ 06 61 33 55 00



**Stephanie SEZILLE**  
Trésoriere Adjointe

☎ 06 98 68 65 56

# Merci !

**Avez-vous des questions ?**

fd@cfecgc-inova.fr  
56/59 rue du Rocher  
75008 Paris  
cfecgc-restauration-collective.fr

